

SCHEDA DI VALUTAZIONE DELLE ARTICOLAZIONI DEL GARRETTO E DEL CARPO (GINOCCHIO)

- I danni alle articolazioni del garretto e del carpo (ginocchio) indicano che la superficie cucetta stalla è troppo dura.

Tumefazione

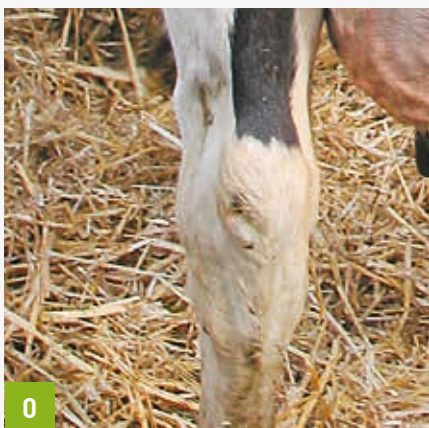

0

Nessuna tumefazione.

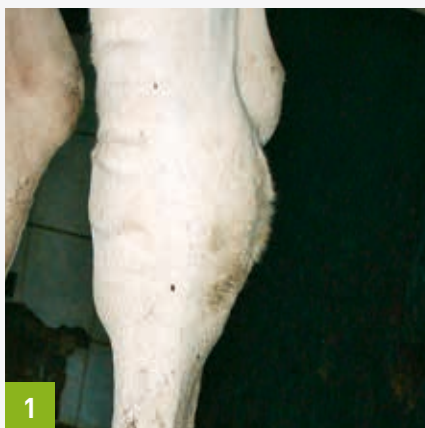

1

Tumefazione della cute, ispessimento del tessuto connettivo sottocutaneo.



2

Borsite (tumefazione da irritazione) tra osso e cute.

La tumefazione è dovuta al fatto che gli animali si sdraiano e giacciono su una superficie troppo dura.
(Obiettivo: meno del 20% dei bovini con un punteggio di 1, nessuno con un punteggio di 2)

Caduta del pelo e danno cutaneo

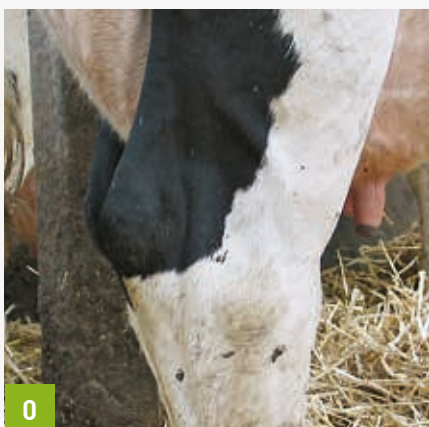

0

Nessun danno a pelo o cute.



1

Perdita di pelo e leggero ispessimento cutaneo.



2

Perdita di pelo e ferite o grave ispessimento cutaneo.

La perdita del pelo è causata dallo sfregamento su una superficie ruvida.
(Standard: < 30% punteggio 1, < 10% punteggio 2)